

**Manual signatura amb Adobe Reader  
DC**

### **Taula de Continguts:**

<b>1 CONFIGURACIÓ SIGNATURA AMB ACROBAT READER DC.....</b>	<b>3</b>
<b>2 CONFIGURACIÓ APARENÇA SIGNATURA (OPCIONAL) .....</b>	<b>10</b>
<b>3 SIGNAR PDF AMB ACROBAT READER DC .....</b>	<b>14</b>

### 1 Configuració Signatura amb Acrobat Reader DC

(Aquesta configuració ja hauria d'estar realitzada en els equips de l'ACA.)

Edita->Preferències...

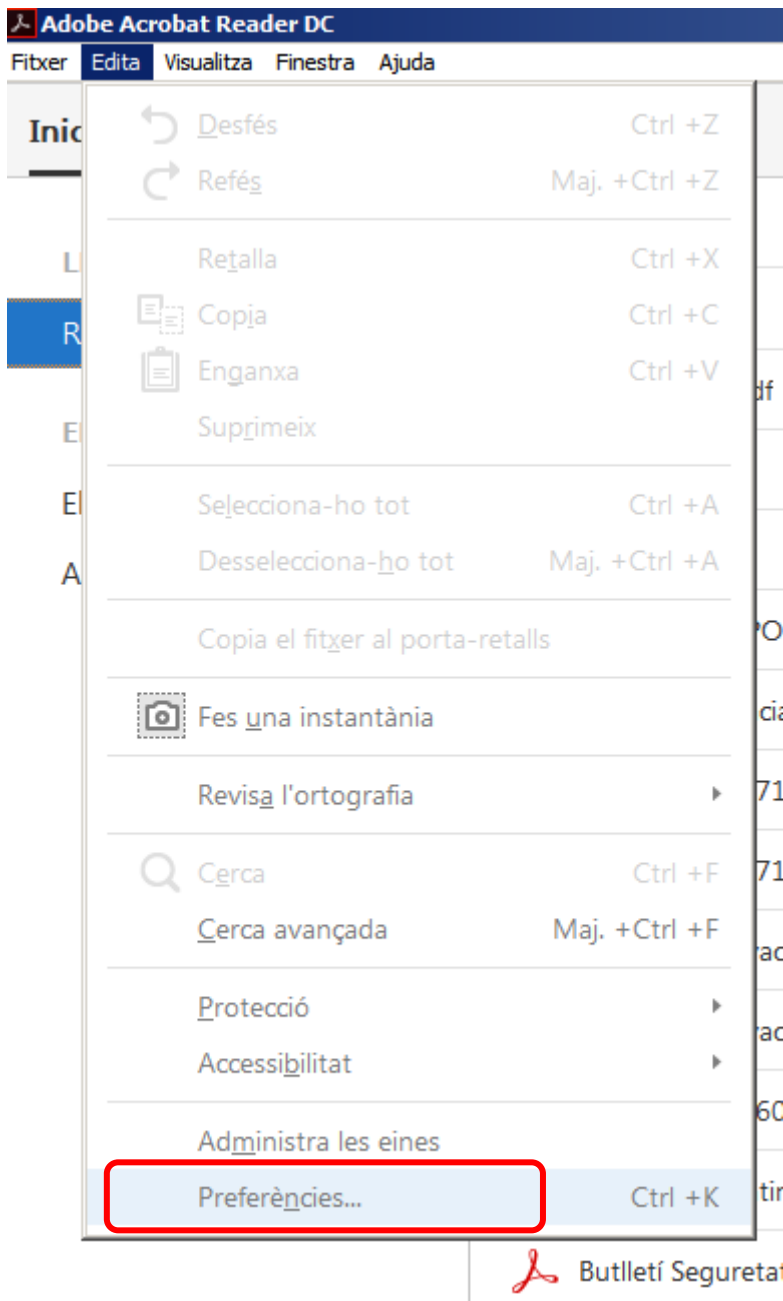

## Signatures

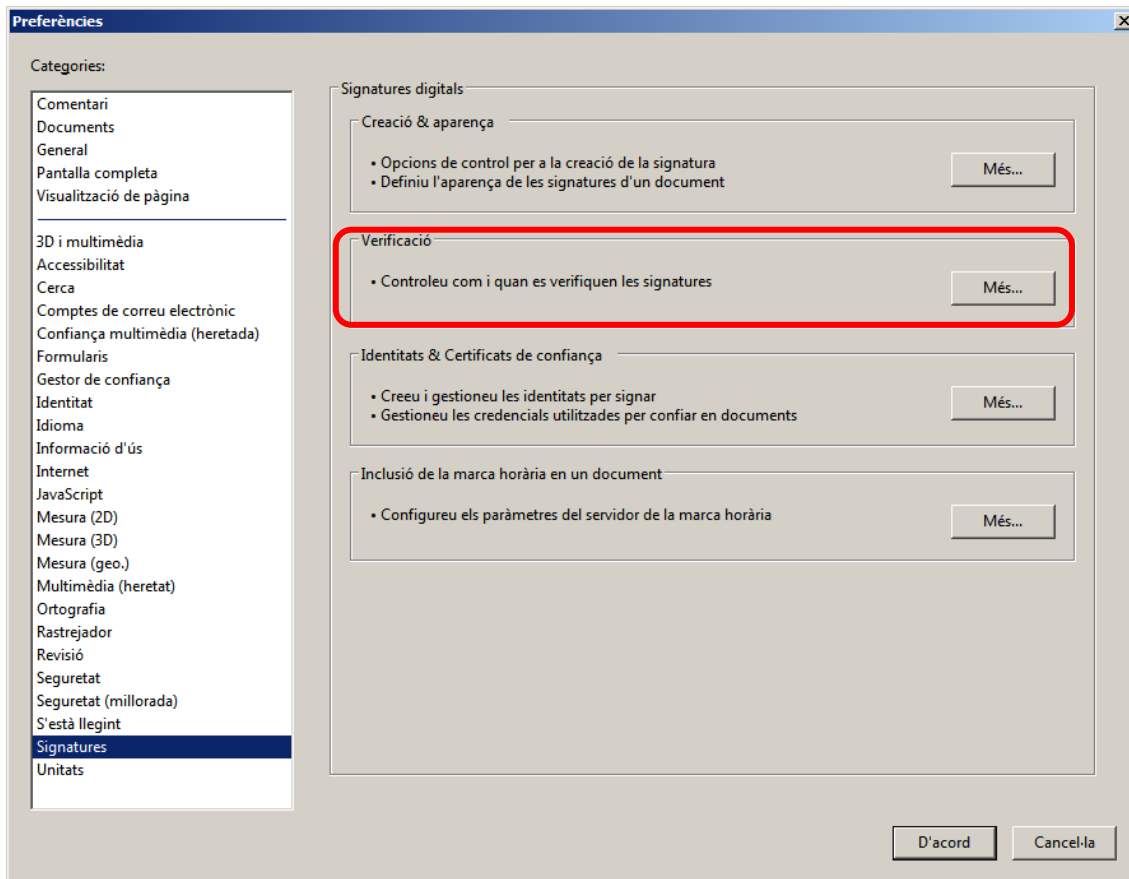

## Verificació

## MANUAL D'USUARI

Preferències de la verificació de la signatura

Verifica les signatures en obrir el document

Quan el document té signatures vàlides però que no són de confiança, demaneu de revisar i confiar en els signants

Comportament de la verificació

Quan verifiqueu:

- Segueix el mètode especificat al document; si no està disponible, demana'l
- Segueix el mètode especificat al document; si no està disponible, segueix el mètode predeterminat
- Segueix sempre el mètode predeterminat: Seguretat predeterminada d'A

Sol·licita que el resultat de la comprovació de la revocació del certificat sigui positiu sempre que es pugui durant la verificació de la signatura

Utilitza marques horàries caducades

Ignora la informació de validació del document

Hora de verificació

Verifica les signatures amb:

- Hora de creació de la signatura
- Hora de protecció (marca horària) incrustada a la signatura
- Hora actual

Informació sobre la verificació

Afegiu automàticament informació de verificació en desar el PDF signat:

- Si la informació de verificació és massa gran, demaneu informació
- Sempre
- Mai

Integració amb el Windows

Confia en tots els certificats d'arrel del dipòsit de certificats de Windows per a:

- S'estan validant les signatures
- Validació de documents certificats

En funció de l'opció que seleccioneu, pot ser que el material arbitrari es consideri contingut de confiança. Vigileu a l'hora d'habilitar aquestes funcions.

Ajuda D'acord Cancel·la

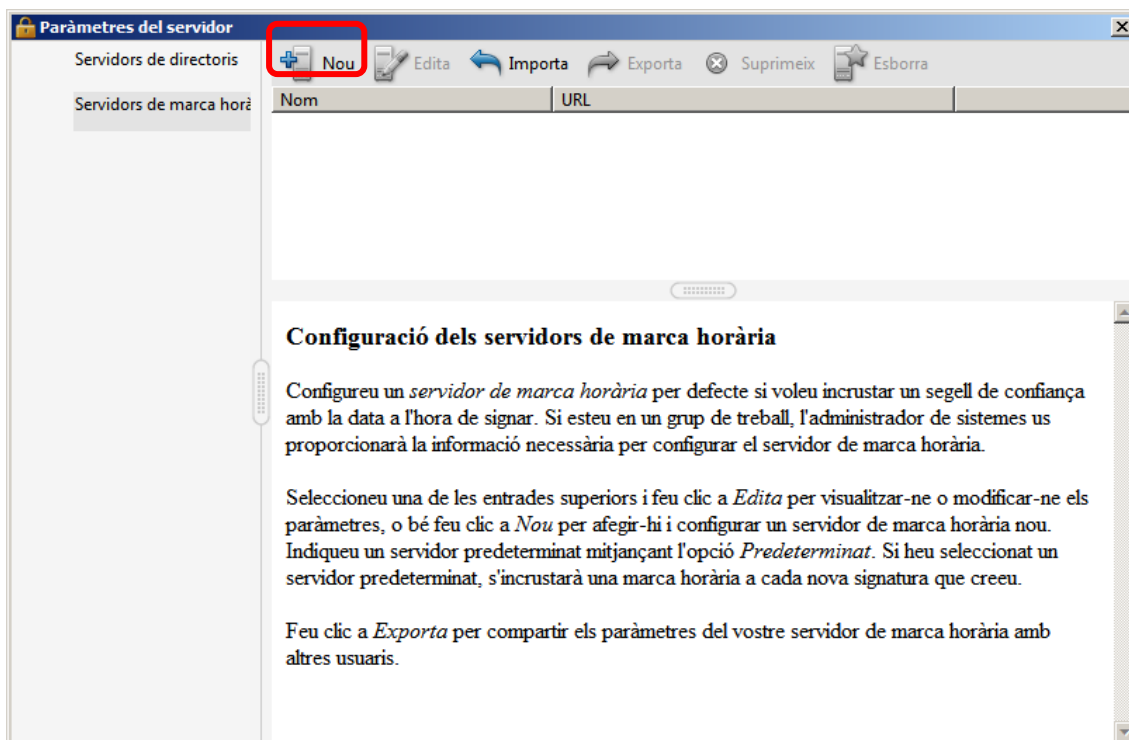
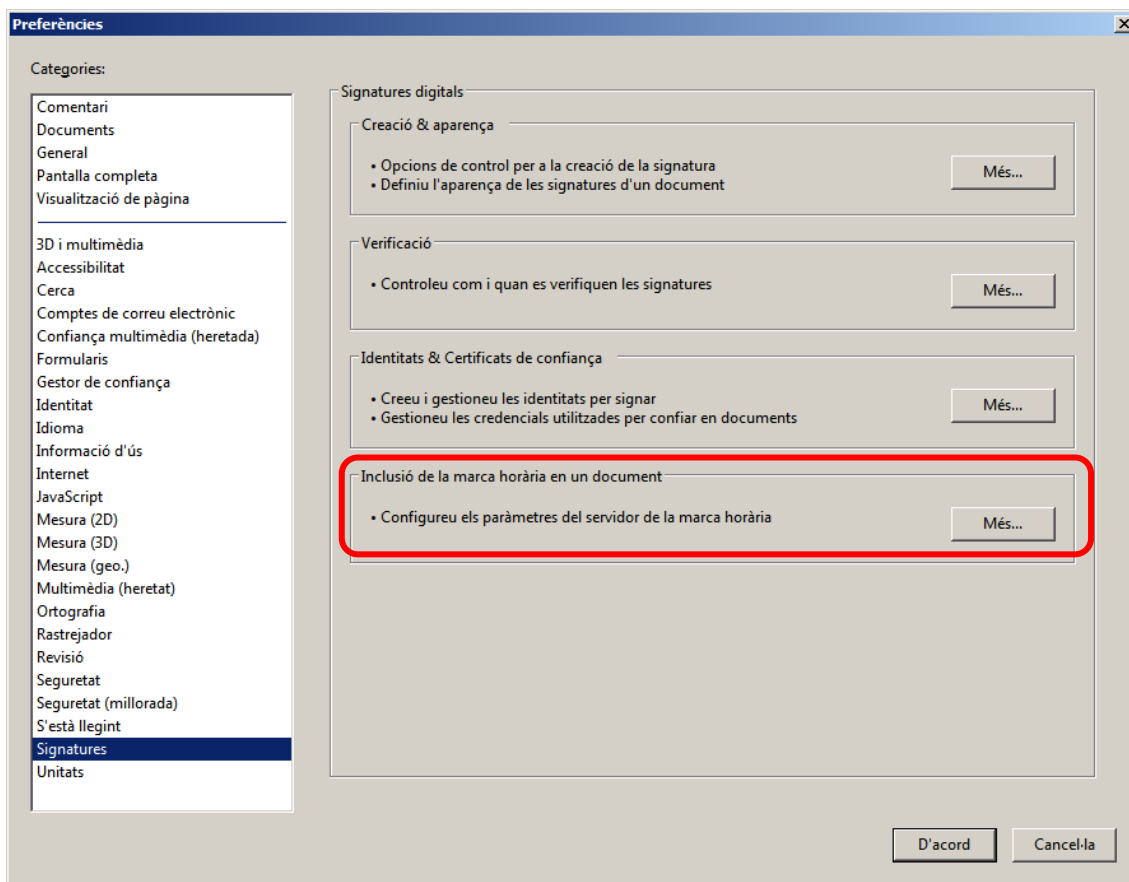

## MANUAL D'USUARI

---

Nou

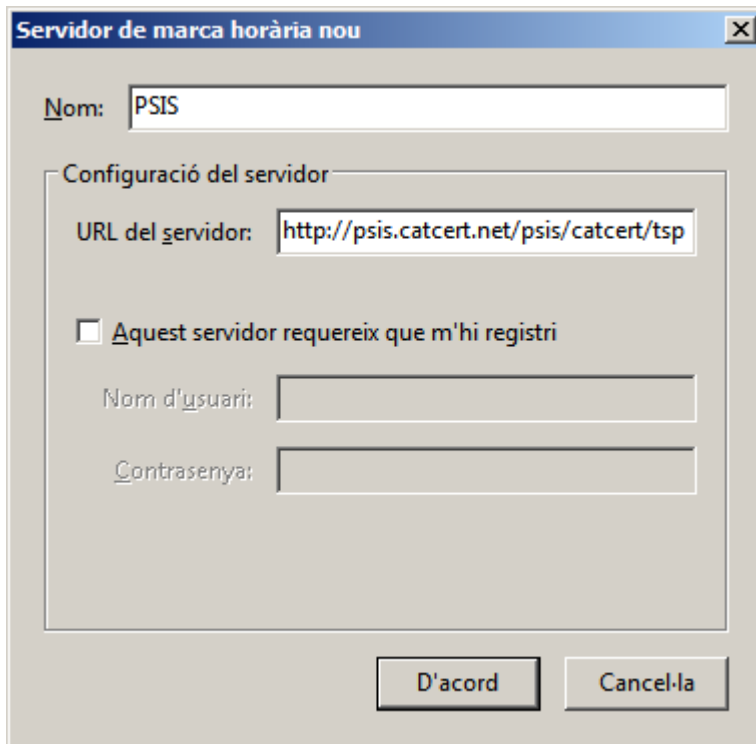

The image shows a dialog box titled "Servidor de marca horària nou" with a close button (X) in the top right corner. The dialog contains the following fields and options:

- Nom:** A text field containing "PSIS".
- Configuració del servidor:** A section containing:
  - URL del servidor:** A text field containing "http://psis.catcert.net/psis/catcert/tsp".
  - Aquest servidor requereix que m'hi registri**
  - Nom d'usuari:** An empty text field.
  - Contrasenya:** An empty text field.
- Buttons:** "D'acord" and "Cancel·la" are located at the bottom right of the dialog.

<http://psis.catcert.net/psis/catcert/tsp>

D'acord

## MANUAL D'USUARI

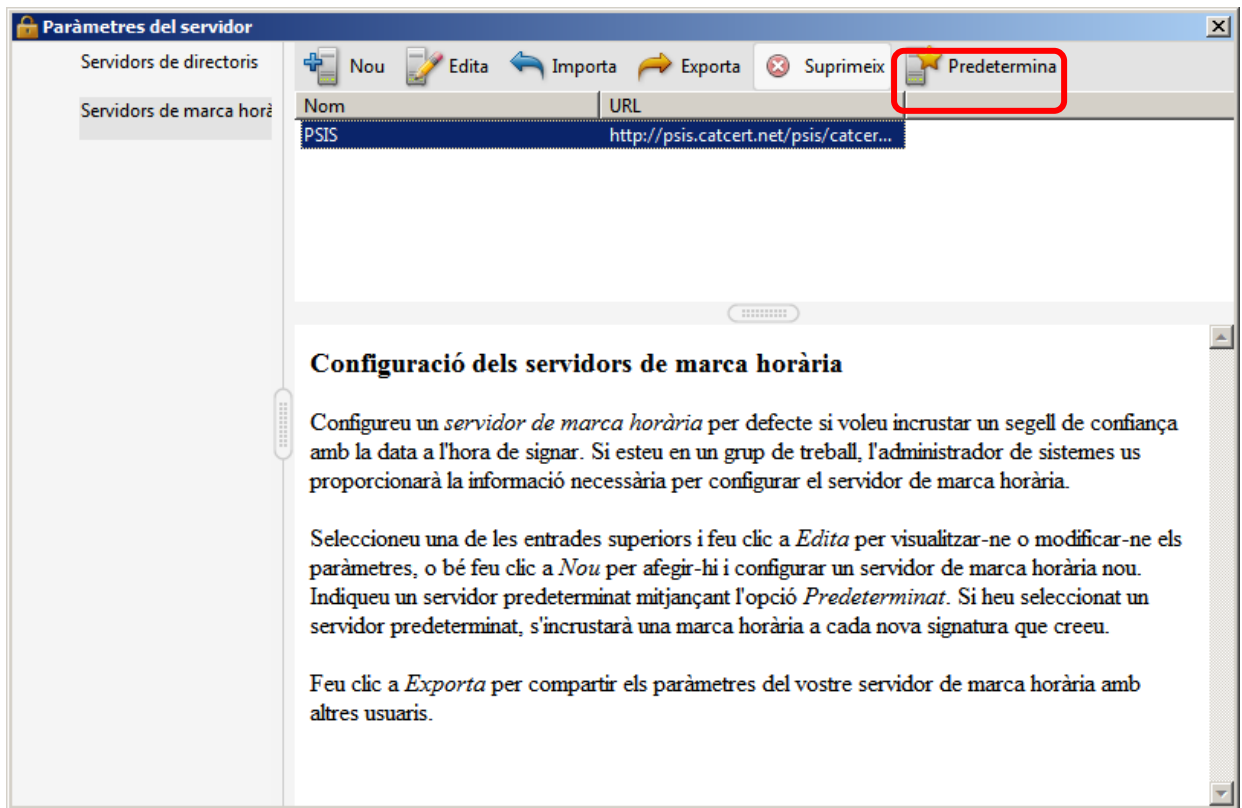

Predetermina

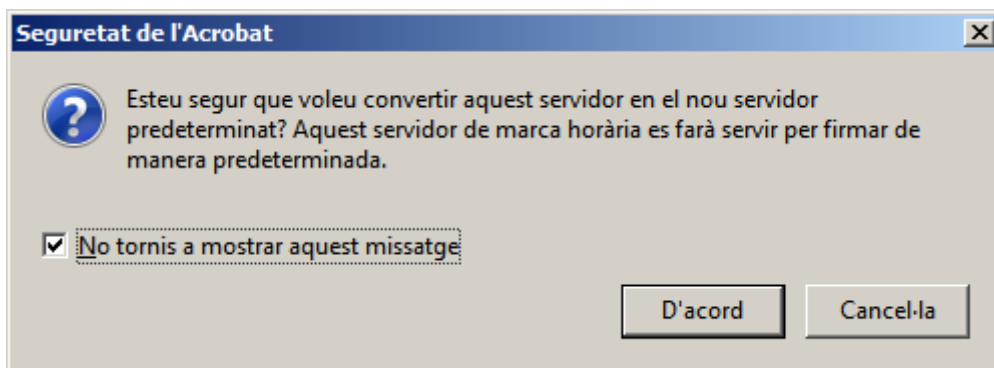

D'acord



## MANUAL D'USUARI

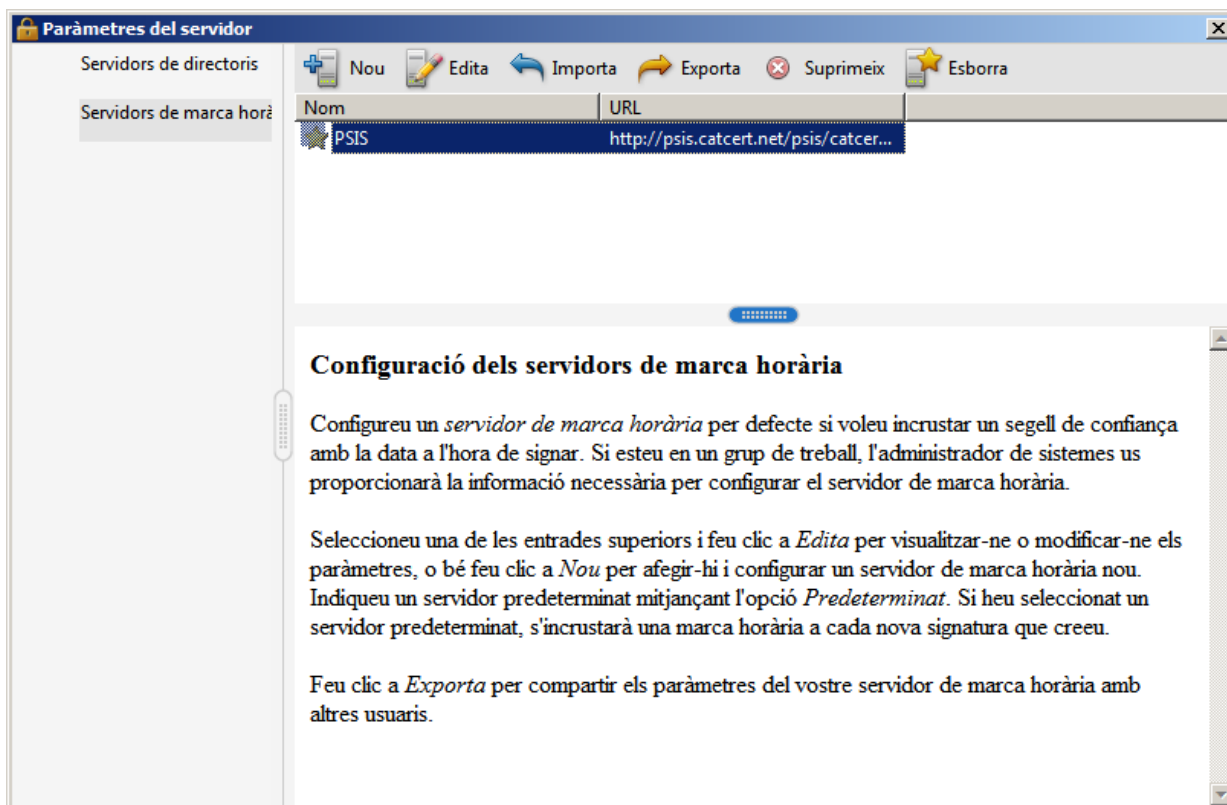

Tancar la finestra

## 2 Configuració aparença signatura (Opcional)

Edita->Preferències...

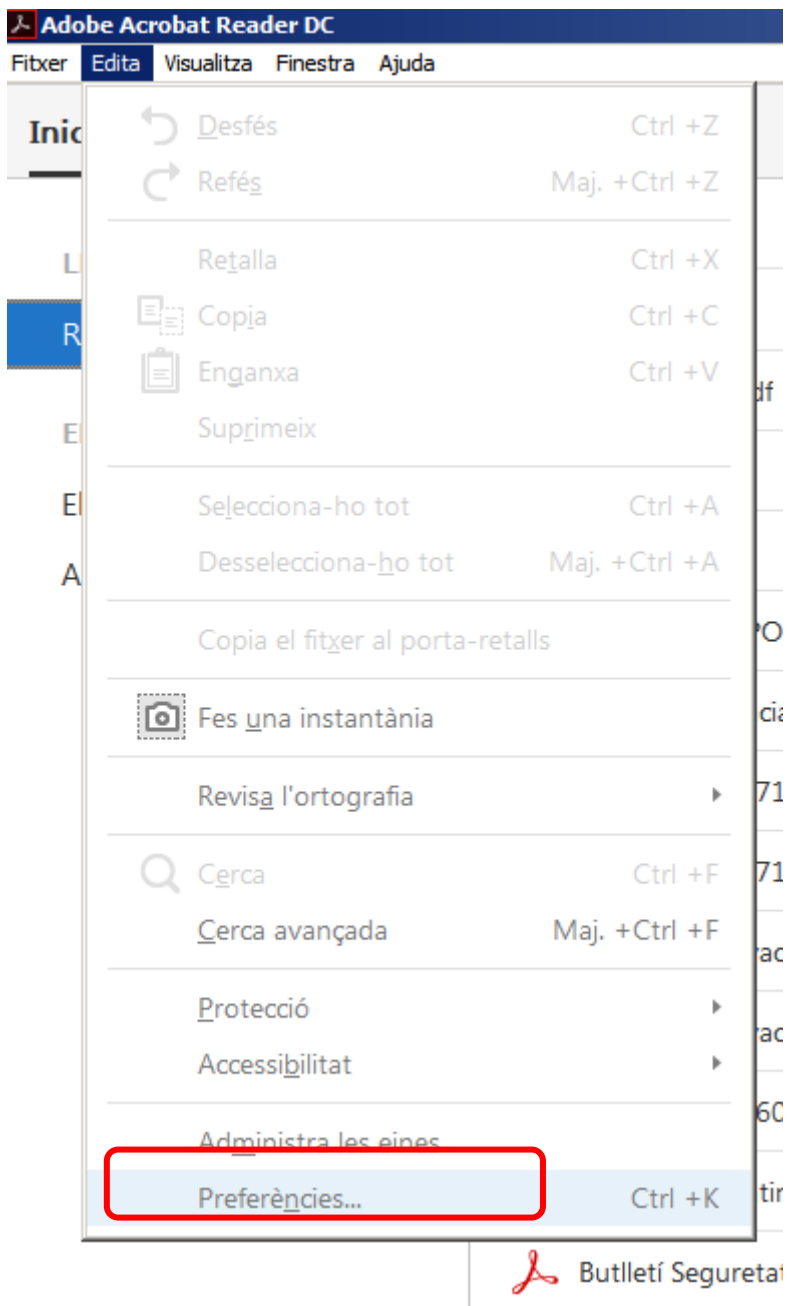

Signatures

## MANUAL D'USUARI

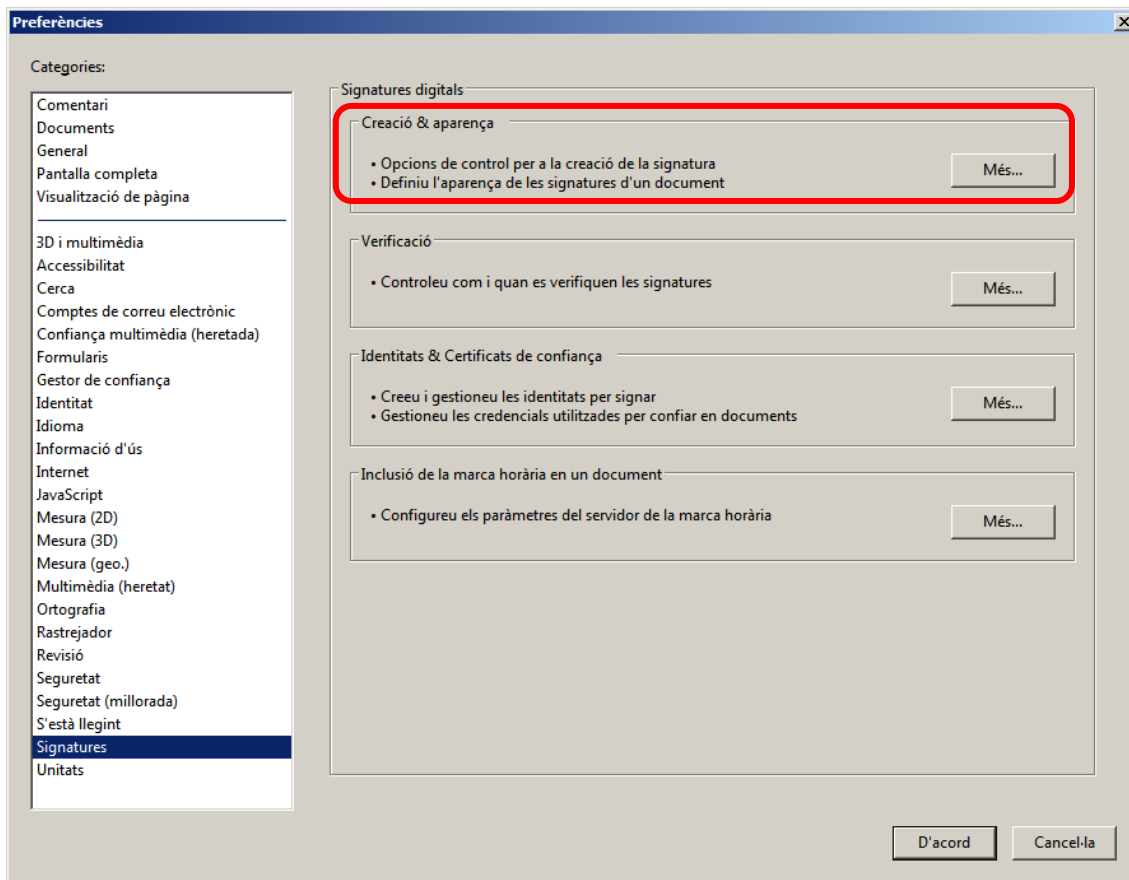

### Creació & aparencia

## MANUAL D'USUARI

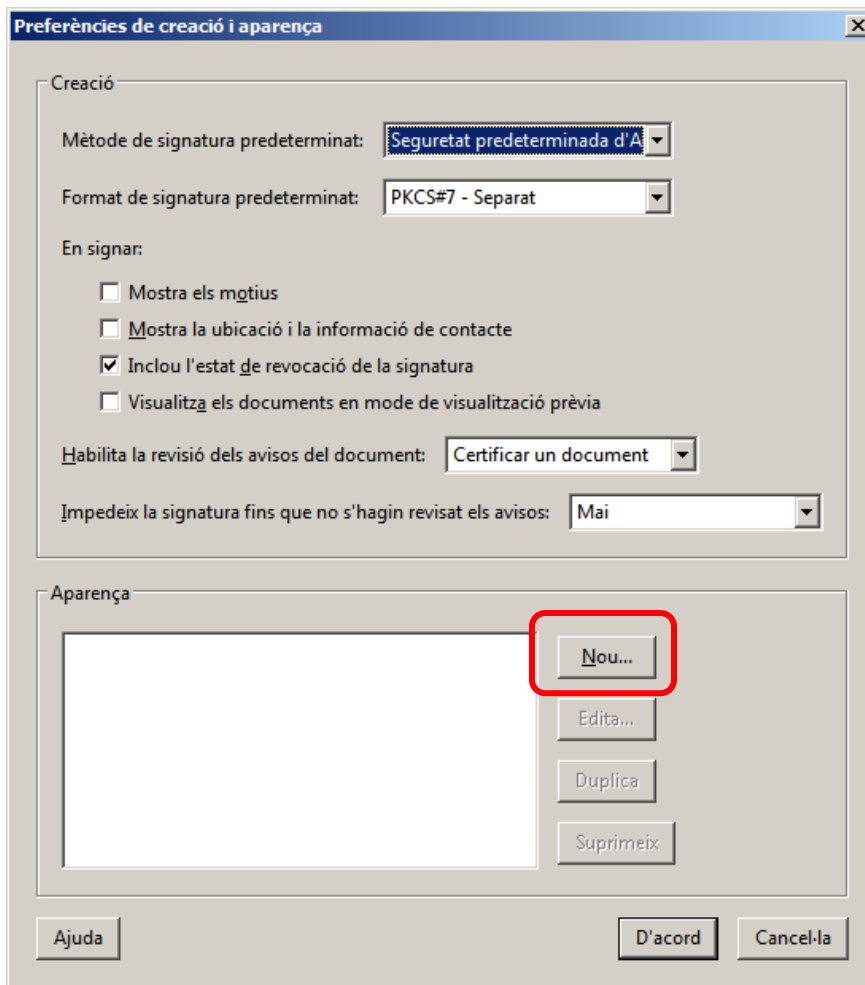

Des de aquí podem modificar l'aparença de la signatura i demanar que al signar ens demani el motiu i la ubicació. A més podem modificar l'aparença afegint una nova.

**Configura l'aparença de la firma**

Títol:

Previsualitza

nom habitual Signat digitalment per nom habitual  
DN: nom i tractament  
Data: 2017.05.03 16:03:55 +02'00'

Configura el gràfic

Mostra:  No hi ha cap gràfic  Gràfic importat  Nom

Importa el gràfic des de:

Configura el text

Mostra:  Nom  Ubicació  Tractament  Logotip  
 Data  Moçiu  Versió d'Adobe  Etiquetes

Propietats del text

Direcció del text:  Automàtic  D'esquerra a dreta  De dreta a esquerra

Dígit:

Podem configurar perquè aparegui a la signatura les següents dades :

- el nom de la persona del certificat
- la ubicació
- la data
- el tractament
- un gràfic de la signatura (ha de ser un fitxer pdf). Si voleu afegir la vostra rubrica la heu d'escanejar en format pdf per poder incorporar-la.
- altres

## MANUAL D'USUARI

Li donem un Títol i d'acord.

### 3 Signar PDF amb Acrobat Reader DC

Anar a Eines - Certificats

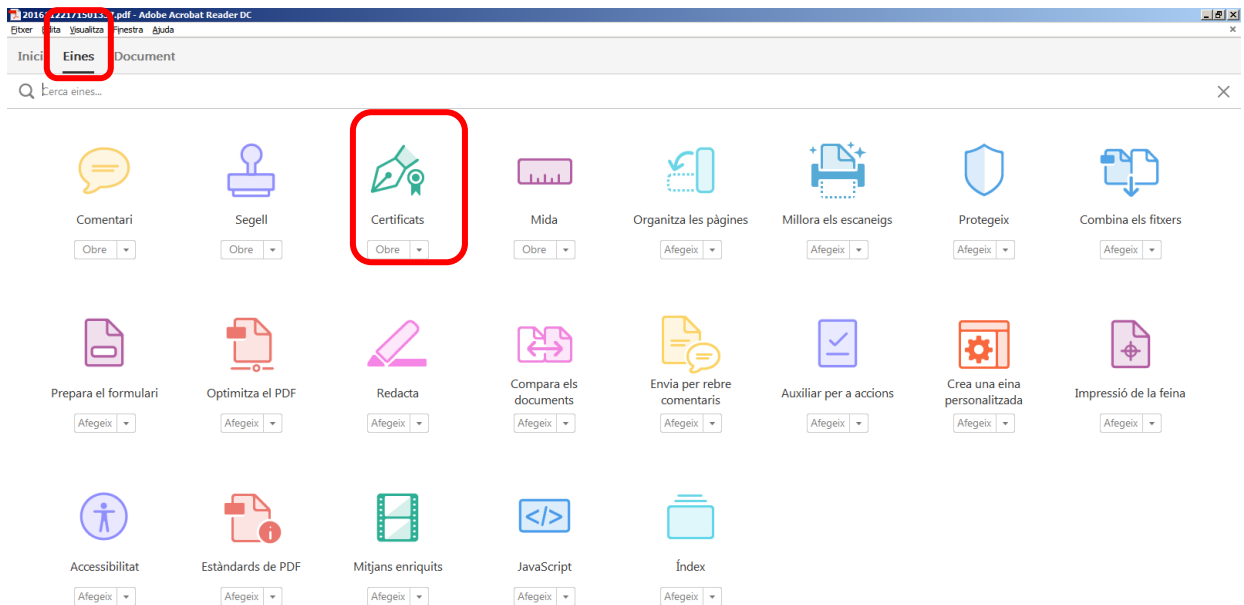

Signa digitalment

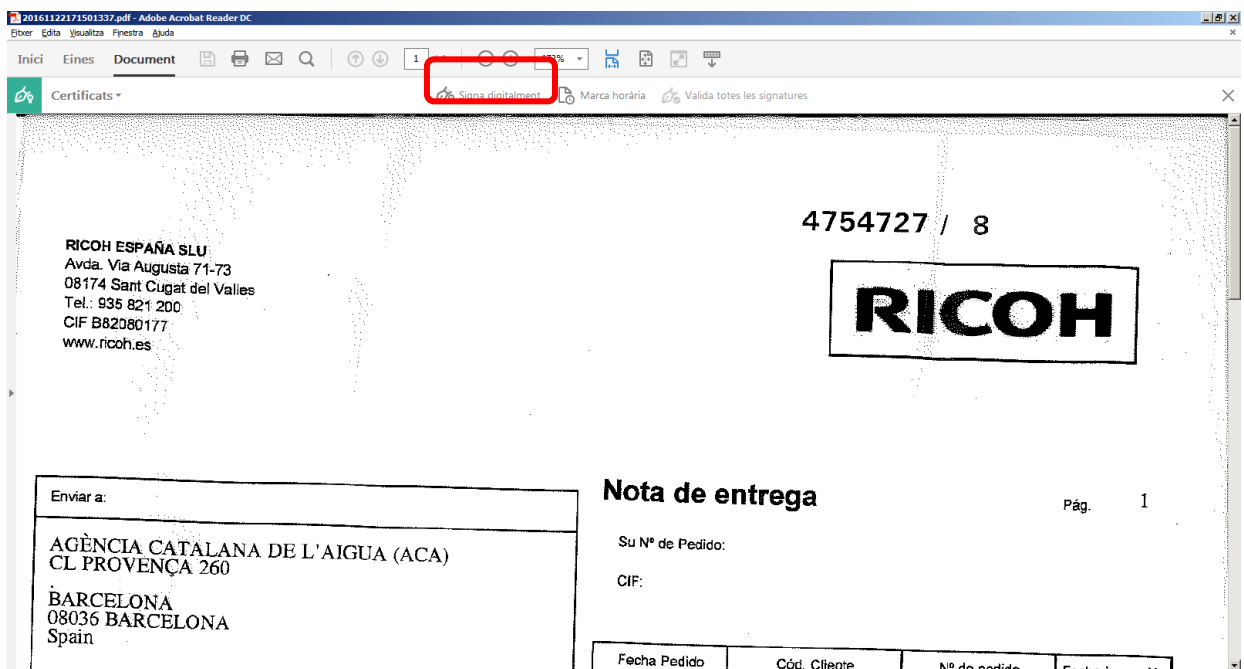

## MANUAL D'USUARI

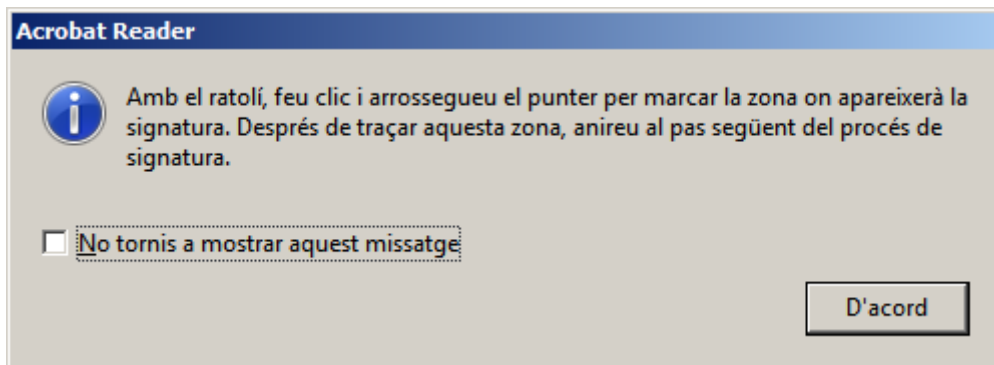

Escollir amb el ratolí la zona on volem posar la signatura

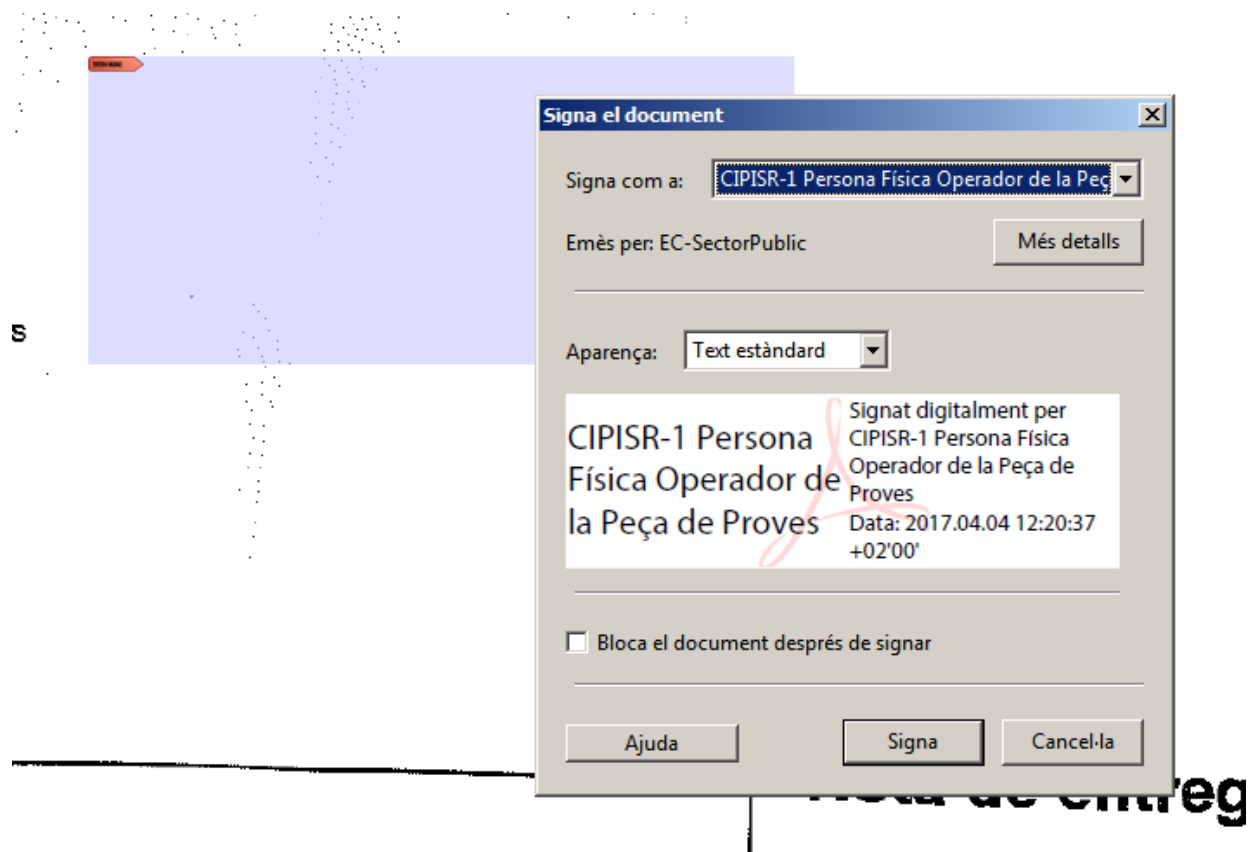

Podem escollir l'aparença de la signatura si hem configurat prèviament aquesta :

## MANUAL D'USUARI

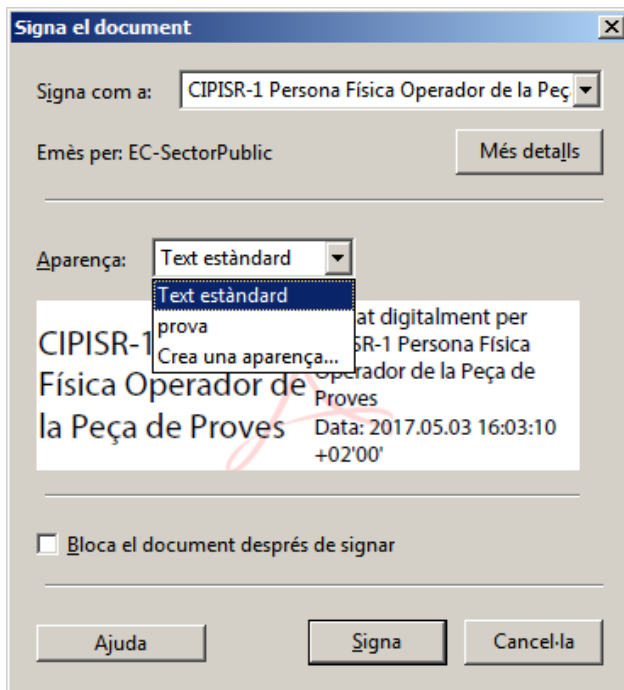

Escollir el certificat i Signa

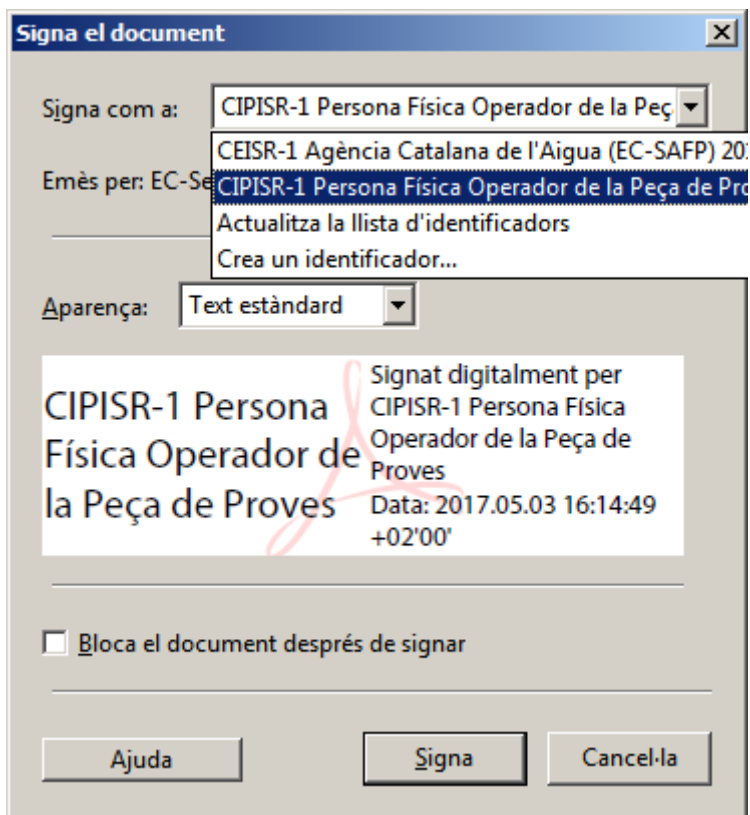



## MANUAL D'USUARI

Ens demana on volem guardar el nou PDF signat

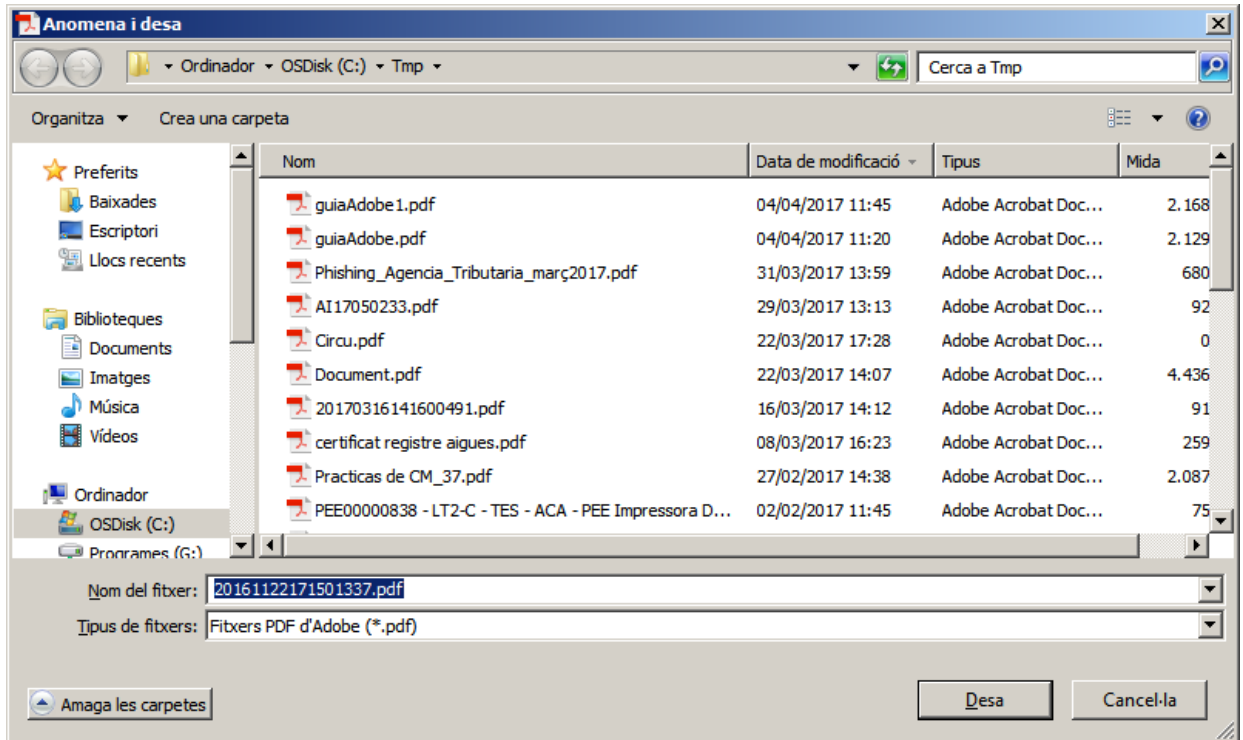

Desa

Demana el PIN

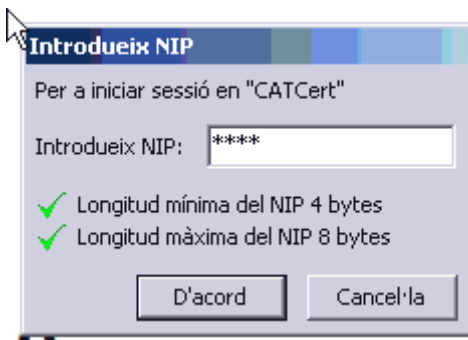

D'acord